

> OSOBNÍ SKŘÍŇ KLIENTA – úprava

Dokumentace pro výběr zhotovitele

| | |
|---------------------|---|
| NÁZEV AKCE: | Domov seniorů Břeclav |
| Místo stavby: | ul. Na Pěšině 2842/13, 690 03 Břeclav 3; k.ú. Břeclav, parc. č. 2581/44, 3361, 3724/1, 4108 |
| Zadavatel: | Domov seniorů Břeclav, příspěvková organizace Na Pěšině 2842/13, 690 03 Břeclav 3 |
| Autorizovaná osoba: | Ing. arch. Jan Snášel |
| Vypracoval: | Ing. arch. Michaela Mžíková |
| Datum: | 06/2024 |

OSOBNÍ SKŘÍŇ KLIENTA

M 1:10



SCHÉMA UMÍSTĚNÍ V RÁMCI POKOJŮ



OSOBNÍ SKŘÍŇ KLIENTA

- celkové rozměry: 600 x 400 x 2300 mm
- skříň sestavena ze dvou částí, které budou spojeny až na místě určení
- rozměry část 1: 600 x 400 x 750
- rozměry část 2: 600 x 400 x 1550
- laminátové desky tl. 18 mm
- dekor (korpus i dvířka) - světlý buk
- ve střední části uzamykatelná schránka - dvířka laminátová deska tl. 18 mm, dekor světlý buk, osazeno nábytkovým zámekem s rohovým protiplechem, možnost osazení nábytkovou úchytkou
- police výškově nastavitelné, vyjma polic na hranici dvířek a v rámci schránky
- vyjímatelné police opatřeny policovou podpěrou, ukládány na policové kolíky
- skříň kotvena ke stěně v závislosti na umístění v rámci pokoje (levá/ pravá strana skříně)

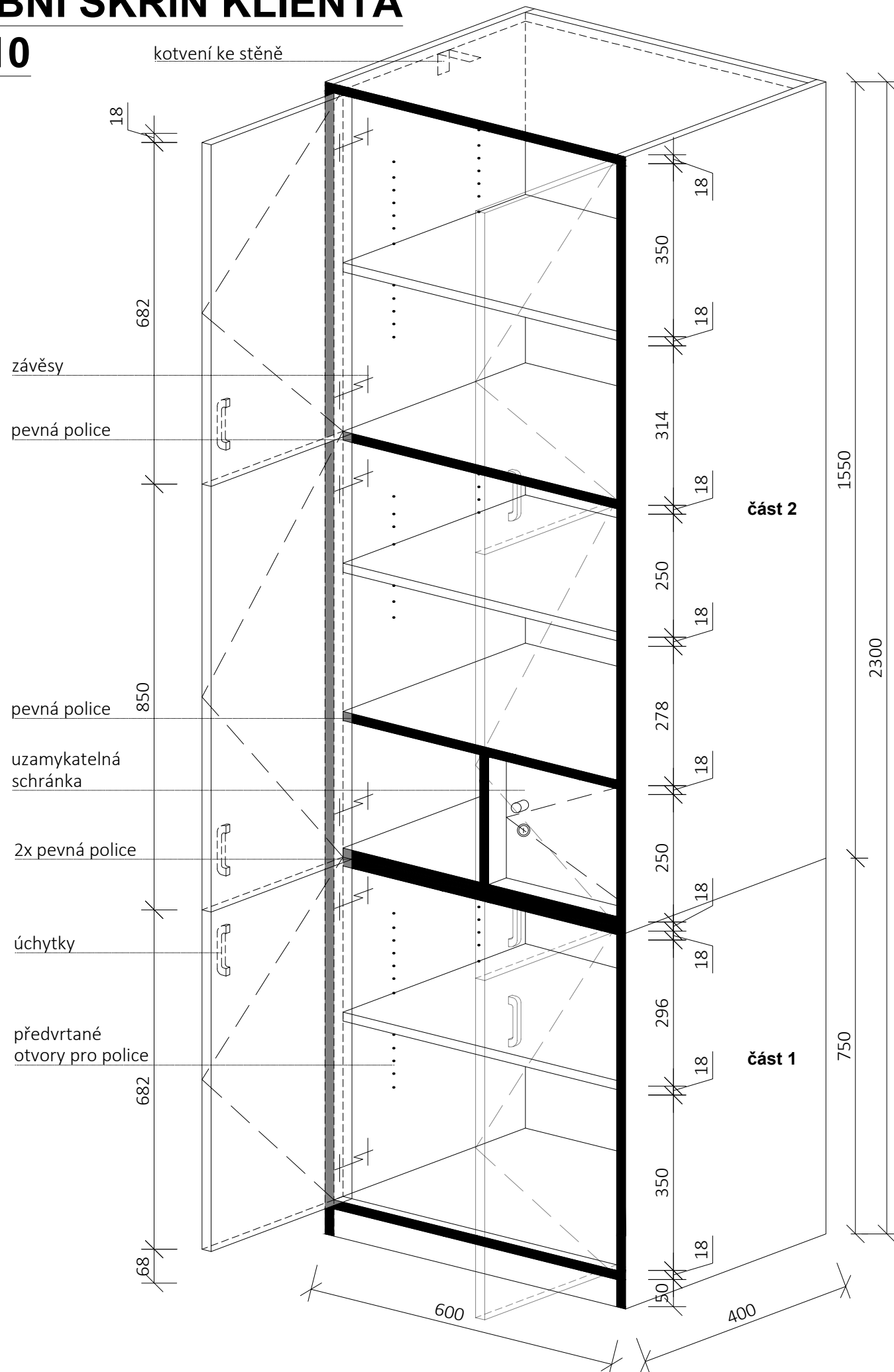
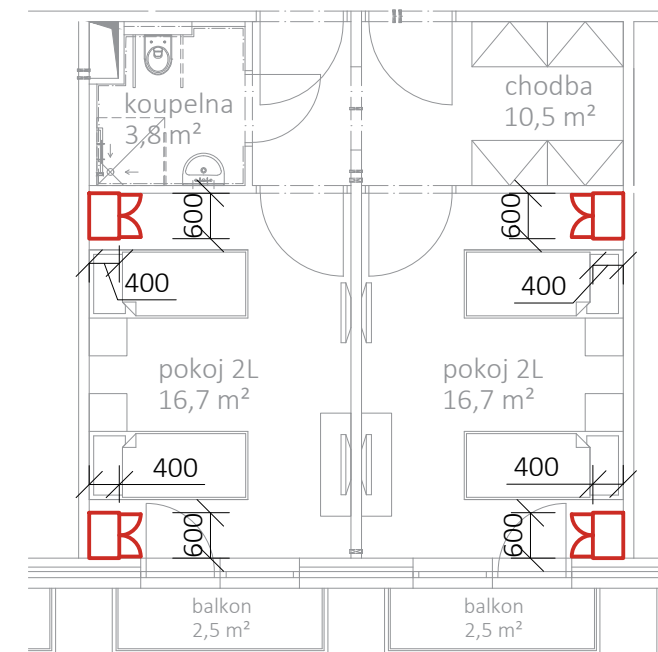
autorizační razítko pare revize

±0,000 =

| | | | |
|--|---|--|--|
| autorizovaná osoba Ing. arch. Jan Snášel | autor projektu Ing. arch. Jan Snášel | vypracoval(a) Ing. arch. Michaela Mžíková | LIVINGSTAV Ateliér: Hlinky 407/138a, 603 00 Brno, www.livingstav.cz, info@livingstav.cz, +420 606 374 102; ID DS: yr7iucj <small>VEŠKERÉ INFORMACE NA TOMTO VÝKRESE JSOU DŮVĚRNÝM VLASTNICTVÍM FIRMY LIVINGSTAV S.R.O., BEZ SOUHLASU NESMÍ BÝT KOPÍROVÁNY A POSKYTOVÁNY TŘETÍ OSOBE</small> |
| zadavatel Domov seniorů Břeclav, příspěvková organizace, Na Pěšině 2842/13, 690 03 Břeclav 3 | | | |
| místo stavby ul. Na Pěšině 2842/13, 690 03 Břeclav 3; k.ú. Břeclav [613584]; parc. č. 2581/44, 3361, 3724/1, 4108 | | | stupeň výběr zhotovitele |
| název akce Domov seniorů Břeclav | | | číslo zakázky L22_230 |
| stavební objekt SO01a | | | datum 06/2024 |
| část projektu | | | formát A3 |
| název výkresu Osobní skříň klienta - axonometrie | | | měřítko číslo výkresu |
| | | | 1:10 01 |

PŘÍKLAD MATERIÁLOVÉHO ŘEŠENÍ, SPECIFIKACE

DOPLŇKY

příklad:
MATNÝ KOV (CHROM)

použití:

- nábytkové úchytky
- závěsy
- policové kolíky
- nábytkový zámek



DEKOR LAMINÁTOVÉ DESKY
SVĚTLÝ BUK

použití:

- korpus skříně včetně soklu
- police (výškově nastavitelné i pevné)
- dvířka skříně
- dvířka uzamykatelné schránky



POLICOVÉ KOLÍKY - průměr 5mm/délka 8,5mm zinek bílý



POLICOVÉ PODPĚRY - min. 14 mm, šedá



ZÁVĚS VLOŽENÝ - vč. tlumení; hloubka misky: 11,3 mm; úhel otevření: 110°; síla dveří: od 16-26 mm; průměr misky: 35 mm + podložka H4



ZÁMEK NÁBYTKOVÝ - 42x42mm, tělo 18/32mm, s vložkou, matný nikl, 2 klíče, individuální uzávěr + protiplech rohový 40x20x17mm



NÁBYTKOVÁ ÚCHYTKA - rozteč 96 mm, matný chrom, např. typ Gitka



NÁBYTKOVÁ KNOPKA - průměr 24 mm, výška 20 mm, matný chrom

autorizační razítko | pare | revize

±0,000 =

| | | | |
|-----------------------|-----------------------|-----------------------------|--|
| autorizovaná osoba | autor projektu | vypracoval(a) | LIVINGSTAV |
| Ing. arch. Jan Snášel | Ing. arch. Jan Snášel | Ing. arch. Michaela Mžíková | |
| zadavatel | | | Ateliér: Hlinky 407/138a, 603 00 Brno, www.livingstav.cz, info@livingstav.cz, +420 606 374 102; ID DS: yr7iucj |
| místo stavby | | | <small>VEŠKERÉ INFORMACE NA TOMTO VÝKRESE JSOU DUSEVNÍM VLASTNICTVÍM FIRMY LIVINGSTAV S.R.O., BEZ SOUHLASU NESMÍ BÝT KOPIOVÁNY A POSKYTOVÁNY TŘETÍ OSOBE</small> |
| název akce | | | stupeň |
| stavební objekt | | | číslo zakázky |
| část projektu | | | datum |
| název výkresu | | | formát |
| | | | měřítko |
| | | | číslo výkresu |

Domov seniorů Břeclav

SO01a

-

02

SCHÉMA UMÍSTĚNÍ V 1.NP - 4.NP

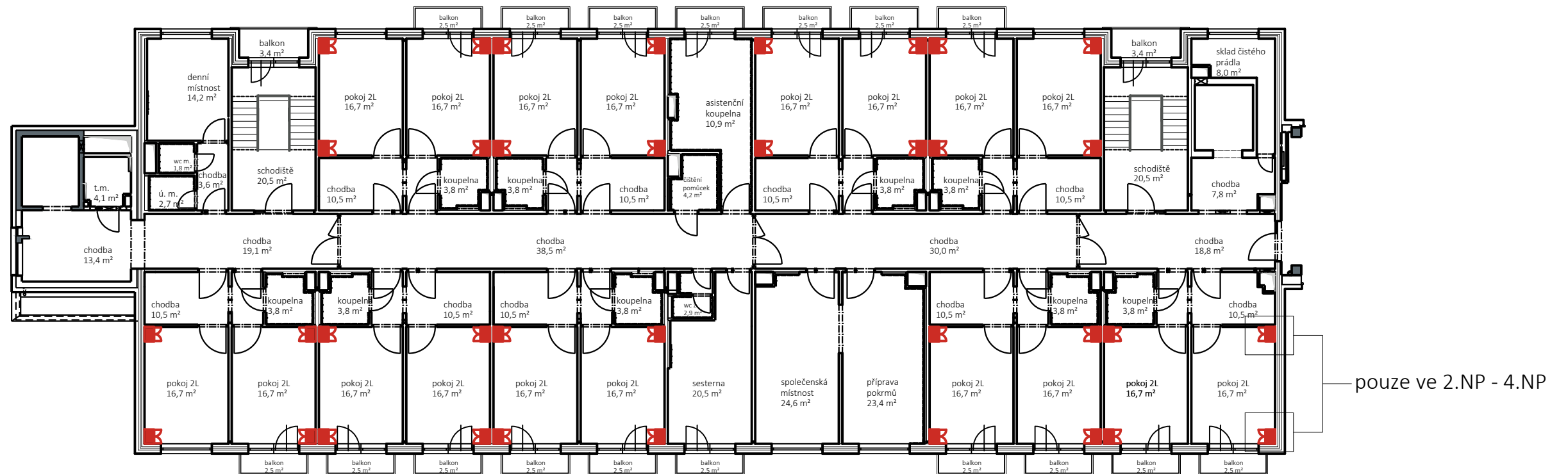

| POČET KS OSOBNÍ SKŘÍŇ KLIENTA | 1.NP | 2.NP | 3.NP | 4.NP | CELKOVÝ POČET KS |
|----------------------------------|------|------|------|------|------------------|
| CELKEM KS V PODLAŽÍ | 34 | 36 | 36 | 36 | 142 |

| | | | |
|---------------------|------|--------|--|
| autorizační razítko | pare | revize | |
| ±0,000 = | | | |

| | | | |
|---|-----------------------|-----------------------------|-----------------------|
| autorizovaná osoba | autor projektu | vypracoval(a) | LIVINGSTAV |
| Ing. arch. Jan Snášel | Ing. arch. Jan Snášel | Ing. arch. Michaela Mžíková | |
| Ateliér: Hlinky 407/138a, 603 00 Brno, www.livingstav.cz, info@livingstav.cz, +420 606 374 102; ID DS: yr7iucj | | | |
| zadavatel Domov seniorů Břeclav, příspěvková organizace, Na Pěšině 2842/13, 690 03 Břeclav 3 | | | |
| místo stavby ul. Na Pěšině 2842/13, 690 03 Břeclav 3; k.ú. Břeclav [613584]; parc. č. 2581/44, 3361, 3724/1, 4108 | | | |
| název akce Domov seniorů Břeclav | | | stupeň |
| stavební objekt SO01a | | | číslo zakázky L22_230 |
| část projektu | | | datum 06/2024 |
| název výkresu Osobní skříň klienta - schéma umístění v 1.NP - 4.NP | | | formát A3 |
| | | | měřítko číslo výkresu |
| | | | 1:200 03 |

LIVINGSTAV

Ateliér: Hlinky 407/138a, 603 00 Brno, www.livingstav.cz, info@livingstav.cz, +420 606 374 102; ID DS: yr7iucj

VEŠKERÉ INFORMACE NA TOMTO VÝKRESE JSOU DŮVEŘNÝM VLASTNICTVÍM FIRMY LIVINGSTAV S.R.O., BEZ SOUHLASU NESMÍ BÝT KOPÍROVÁNY A POSKYTOVÁNY TŘETÍ OSOBĚ

stupeň

číslo zakázky L22_230

datum 06/2024

formát A3

měřítko číslo výkresu

1:200 03